

## Цифровые слайд-сканеры для гистологии и цитологии в ветеринарии

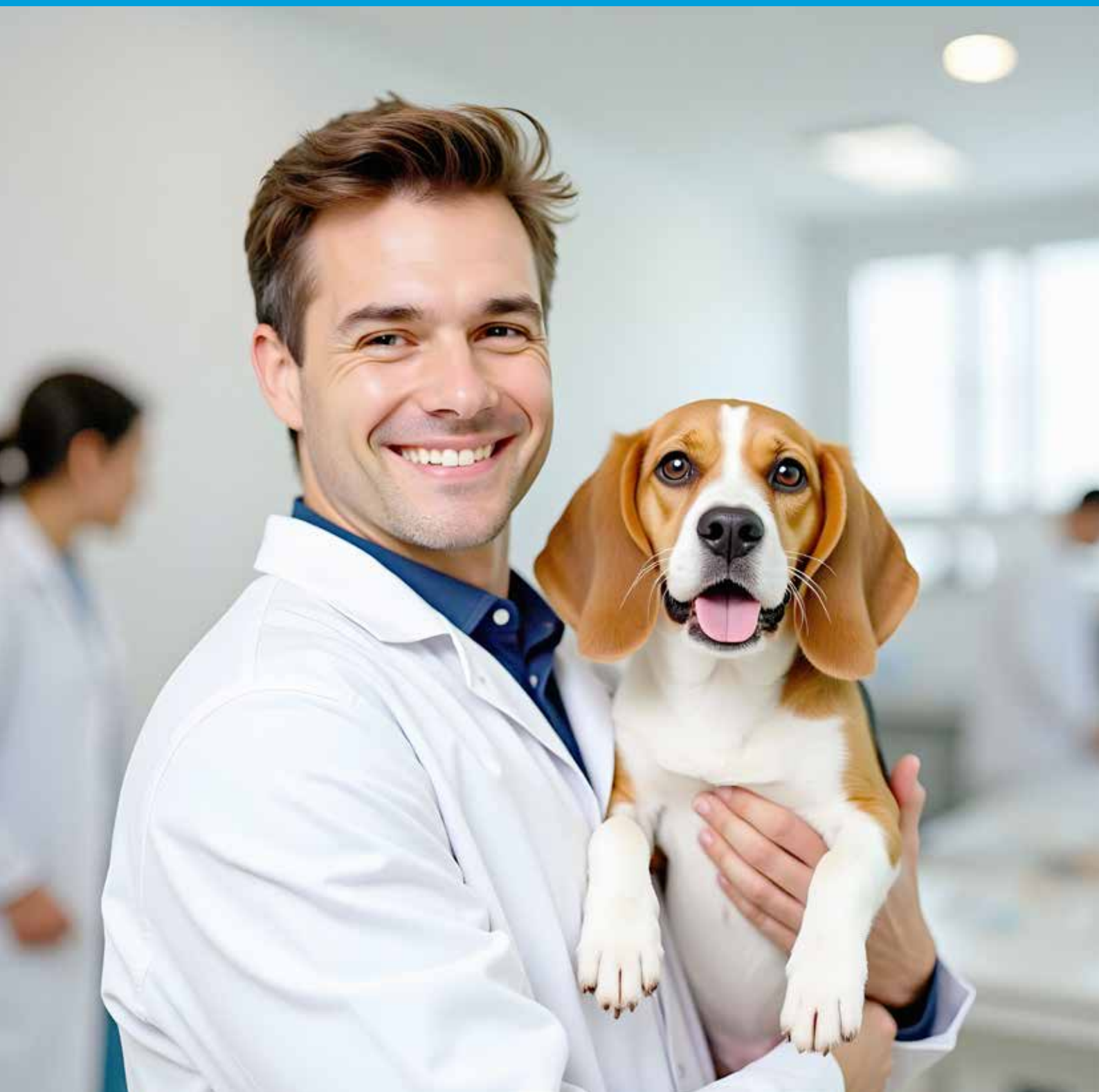

## Vision A1

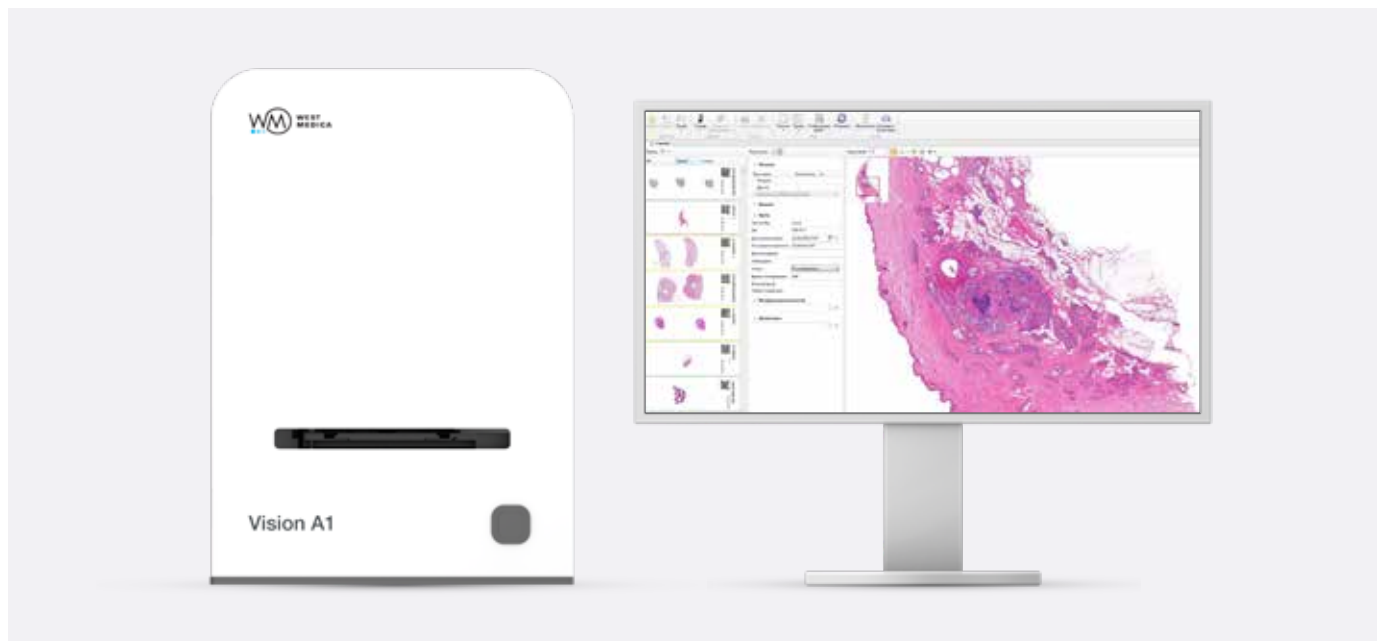

### Основные характеристики

- Загрузка 1 слайда
- Автоматическое сканирование образцов
- Автоматический анализ и классификация
- Для небольших и средних лабораторий

### Этапы сканирования



01

Поместите слайд в держатель



02

Установите держатель в сканер и запустите сканирование слайдов

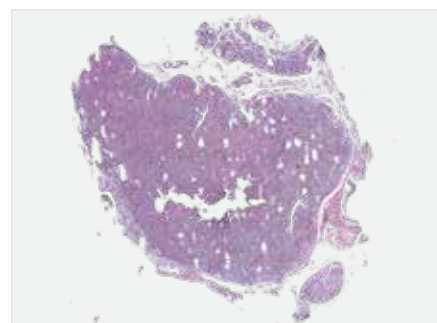

03

Получите результат

## Vision Assist

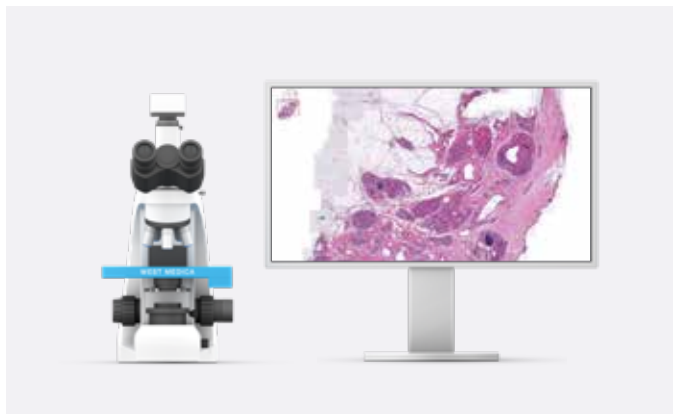

- Загрузка 1 или 4 слайдов
- Автоматическое сканирование образцов
- Автоматический анализ и классификация
- Для небольших и средних лабораторий

## Vision Pro



- Загрузка 4 или 8 слайдов
- Автоматическое сканирование образцов
- Автоматический анализ и классификация
- Произвольный доступ
- Для средних и крупных лабораторий

## Vision Ultimate



- Загрузка до 120/200 слайдов
- Автоматическое сканирование образцов
- Автоматический анализ и классификация
- Высокая скорость сканирования и захват изображения всего препарата
- Произвольный доступ и тестирование срочных проб
- Работа в ночную смену без оператора
- Для централизованных и крупных лабораторий

## Vision Slide Vet

### Цифровая цитология и гистопатология

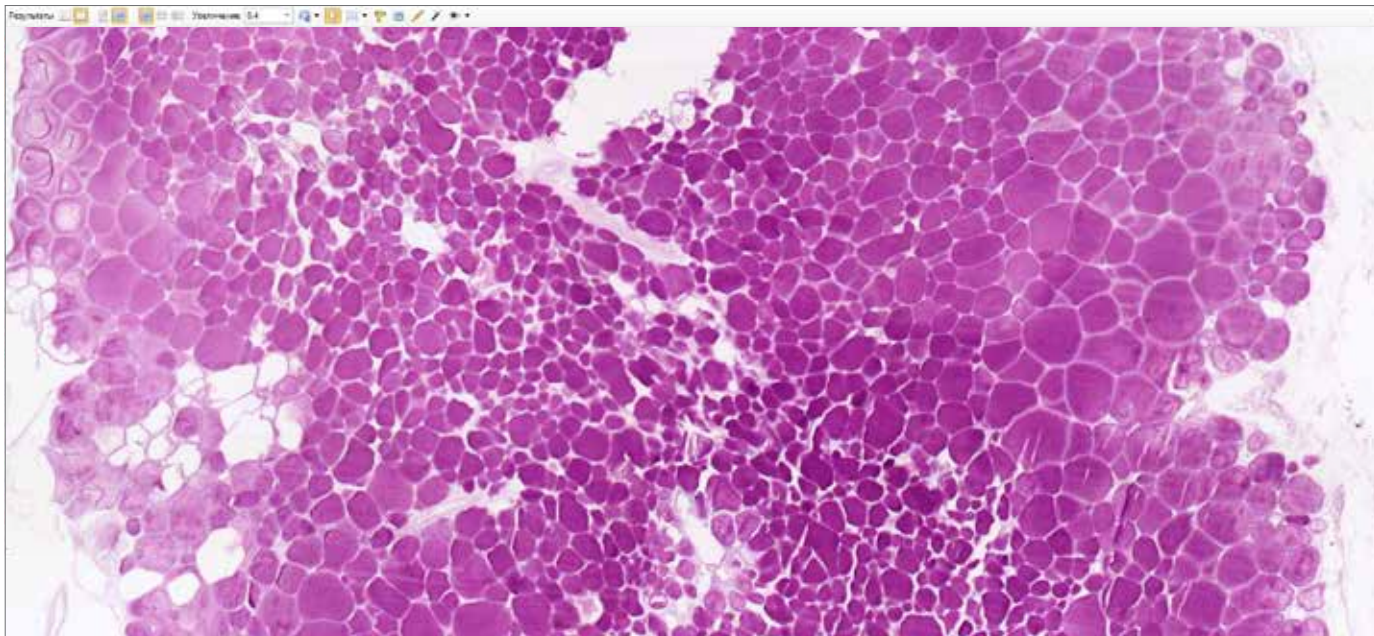

### Удобная работа с цифровыми препаратами

**Vision Slide Vet** обеспечивает быстрый доступ к высококачественным цифровым препаратам для гистопатологии и цитологии в ветеринарии. Специалисты могут легко редактировать изображения: поворачивать, выделять интересующие области и изменять масштаб, что значительно упрощает процесс анализа и диагностики.

### Возможности Vision Slide Vet

Тип пробы:	Гисто
ИН:	32
Дата взятия пробы:	14.05.2018 11:59
Последнее изменение:	07.03.2023 13:24
Дата валидации:	25.09.2018 12:24
Утверждено:	Нема-РС\Нема
Ответственные:	<input type="text"/>
Статус:	Выполнена
Время сканирования:	01:11

#### Информация о пробе

Настраиваемый электронный бланк

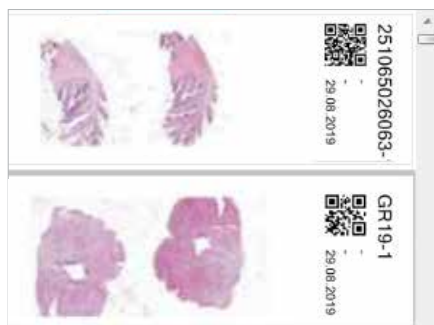

#### База данных

База данных для хранения цифровых препаратов



#### Отчет

Подготовка отчетных документов



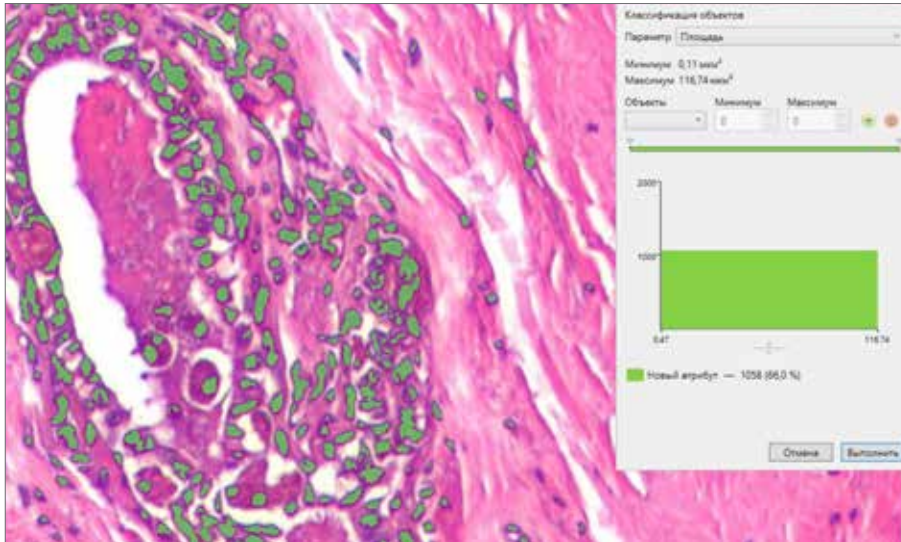

## Идентификация и классификация объектов

Выделение объектов цветом для анализа. Поиск и классификация объектов анализа по необходимым критериям. Идентификация и классификация объектов на изображении. Измерение линейных и оптических параметров.

## Цифровые препараты животных

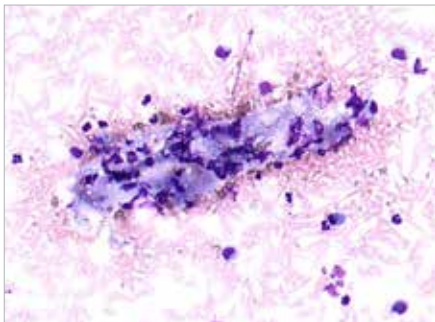

Выпотная жидкость собаки



Выпотная жидкость коровы

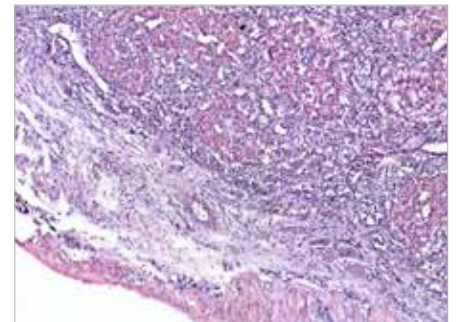

Надпочечник кошки



## Vision Remote

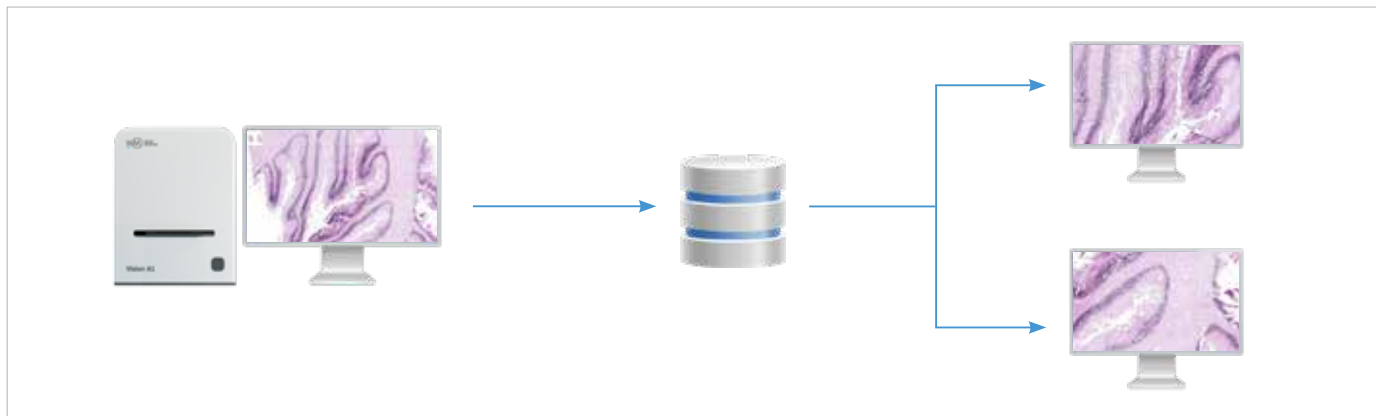

[www.wm-vision.ru](http://www.wm-vision.ru)

Удаленное рабочее место

## Vision Suite

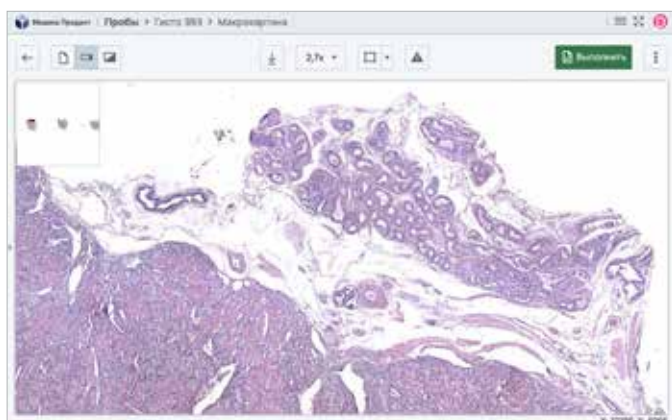

[www.vision-suite.ru](http://www.vision-suite.ru)

Удаленная работа с ПО Vision  
через интернет-браузер

## Vision Expertise



[www.vision-expertise.ru](http://www.vision-expertise.ru)

Онлайн-тестирование и проверка знаний  
специалистов в микроскопии

## Искусственный интеллект для цифровой микроскопии



Благодаря технологиям искусственного интеллекта решения Vision для цифровой микроскопии оптимизируют и стандартизируют рабочий процесс лаборатории.

# Pathoview

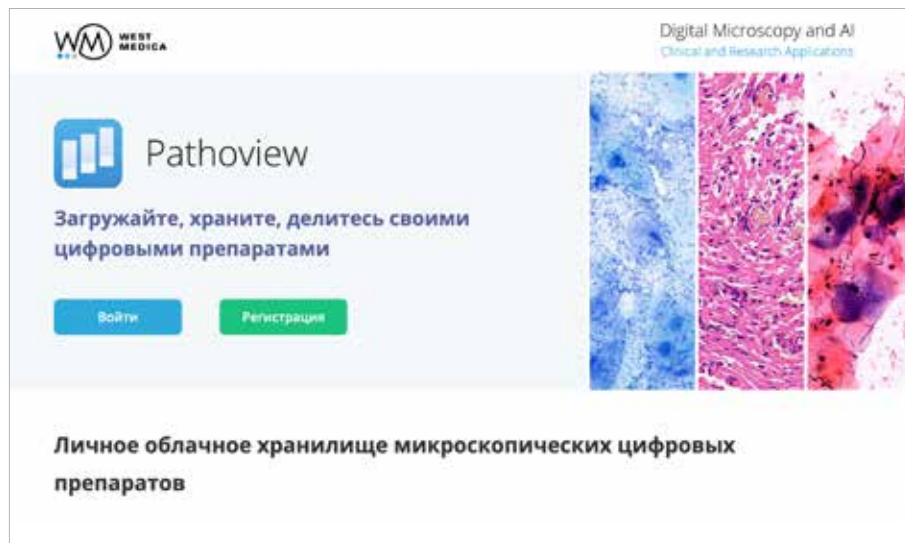

[www.pathoview.ru](http://www.pathoview.ru)

**Работа с цифровыми препаратами через интернет-браузер**

Загрузка, просмотр, хранение и обмен цифровыми препаратами



## Загрузка

Загружайте свои препараты любым удобным для вас способом: через браузер, из приложений Vision и Vision Slide Viewer или отправляйте из организации Vision Suite.



## Хранение

Сохраняйте цифровые препараты в Pathoview, и они всегда будут у вас под рукой, где бы вы ни находились. Обеспечьте доступ к цифровым препаратам с любого устройства.



## Общий доступ

Обмен информацией — делитесь и консультируйтесь своими препаратами с коллегами. Быстро и удобно отправляйте ссылки на препараты любого размера.



## Цифровые препараты

Поддержка различных форматов цифровых препаратов: .mrxs, .svs, .tiff, .ndpi, .dcm.

## Интеграция Vision и Pathoview

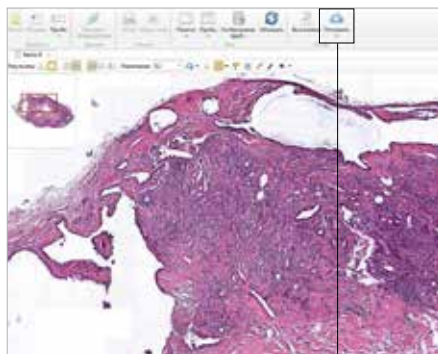

В Vision выберите пробу и нажмите «Отправить» на панели инструментов



В Pathoview нажмите «Поделиться», скопируйте ссылку и отправьте на консультацию коллегам



Ваш коллега просматривает цифровой препарат на любом устройстве

## Автоматические сканирующие системы

Основные характеристики	Vision A1	Vision Assist	Vision Pro	Vision Ultimate
Модули для клинического применения	Vision Slide Vet	Vision Slide Vet	Vision Slide Vet	Vision Slide Vet
Режим работы	Последовательная загрузка	Очередь (только для 4 слайдов)	Очередь, произвольный доступ	Очередь, непрерывный и произвольный доступ, срочная проба, 24/7
Сканирование	Автоматическое	Автоматическое	Автоматическое	Автоматическое
Загрузка слайда	1 слайд	1 или 4 слайда	4 или 8 слайдов	120 или 200 слайдов
Компоненты системы	Сканирующий блок Рабочая станция Монитор	Сканирующий микроскоп Рабочая станция Монитор	Сканирующий микроскоп Рабочая станция Монитор	Сканирующий микроскоп Рабочая станция Монитор Управляющий тач-монитор
Объективы	20x	20x	20x	2,5x, 10x, 20x
Метод исследования	Светлое поле	Светлое поле	Светлое поле	Светлое поле
Освещение	По Келлеру, LED	По Келлеру, LED	По Келлеру, LED	По Келлеру, LED
Коммуникации	Двунаправленное подключение к ЛИС, LIS2-A2 (ASTM), HL7	Двунаправленное подключение к ЛИС, LIS2-A2 (ASTM), HL7	Двунаправленное подключение к ЛИС, LIS2-A2 (ASTM), HL7	Двунаправленное подключение к ЛИС, LIS2-A2 (ASTM), HL7



Проверьте целевое использование и наличие регистрации в законодательстве вашего региона.

В зависимости от правил определенного региона, некоторые продукты могут использоваться только в исследовательских целях.

Мы оставляем за собой право изменять спецификации без предварительного уведомления.



West Medica Produktions- und Handels-GmbH  
Brown-Boveri-Straße 6, B17-1  
2351 Wiener Neudorf, Austria  
tel.: +43 (0) 2236 892465, fax: +43 (0) 2236 892464  
vienna@westmedica.com, www.wm-vision.com

Официальный дистрибьютер в России:  
ООО «Медика Продакт»  
ул. Шереметьевская, 85, стр. 5, Москва, 129075  
тел.: +7 (495) 787-44-01, факс: +7 (495) 787-44-01  
vision@medicaprodukt.ru, www.wm-vision.ru